

## ZARZĄDZENIE NR 296/2017 BURMISTRZA WASILKOWA

z dnia 29 marca 2017 roku

### **w sprawie sprawozdania z wykonania planu finansowego samorządowych instytucji kultury oraz informacji o stanie mienia komunalnego za 2016 rok**

Na podstawie art. 267 ust. 2 i 3 ustawy z dnia 27 sierpnia 2009 r. o finansach publicznych (t.j. Dz. U. 2016 r. poz. 1870 z późn. zm.) zarządza się, co następuje:

§ 1. Przedstawia się informację z wykonania planu finansowego za 2016 roku samorządowej instytucji kultury, zgodnie z załącznikiem Nr 1.

§ 2. Przedstawia się informację o stanie mienia komunalnego gminy za 2016 rok stanowiącą załącznik Nr 2.

§ 3. Przedkłada się informację Radzie Miejskiej w Wasilkowie.

§ 4. Zarządzenie wchodzi w życie z dniem powzięcia.

**BURMISTRZ**  
*Bielawski*  
*Mirostaw Bielański*

Załącznik Nr 1 do Zarządzenia Nr 296/2017

Burmistrza Wasilkowa  
z dnia 29 marca 2017 roku

MIEJSKA  
BIBLIOTEKA PUBLICZNA  
10-010 Wasilków, ul. Dąbrowska 10  
NIP 696-162-10 60, REGON 1460306134

Wykonanie planu finansowego  
Miejskiej Biblioteki Publicznej w Wasilkowie za 2016 rok

Dział	Rozdział	konto kosztów	konto dochodów	Wyszczególnienie	Plan	Wykonanie
921				Kultura i Ochr.Dziedz.Narod.		
	92116			Biblioteki		
				<b>DOCHODY</b>		
		700-1		przychody ze sprzedaży produktów i usług	250	333
		700-2		dotacje budżetowe z Urzędu Miejskiego	468 802	468 802
		700-3		dotacje celowe	8 675	8 675
		750		przychody finansowe	84	89
		760		pozostałe przychody operacyjne	44 803	44 803
				w tym: darowizny pieniężne	40	40
				amort. śr.trw. um. stopniowo	42 567	42 567
				darowizny książek i śr. trwałych	2 196	2 196
				<b>Razem dochody</b>	<b>522 614</b>	<b>522 702</b>
				<b>KOSZTY</b>		
		400		amortyzacja	100 663	100 464
				w tym: amort. śr.trw.um.stopniowo	42 567	42 567
				amort.książek i śr.trw.-darowizn	2 196	2 196
				amort.śr.trw..um.jednorazowo	1 800	1 768
				amortyzacja księgozbioru	54 000	53 834
				amort.wnp.um.jednorazowo	100	99
		401		zużycie materiałów i energii	42 600	42 581
				w tym: zużycie energii	17 500	17 432
		402		usługi obce	16 100	15 865
				w tym: usługi remontowe	0	0
		403		podatki i opłaty	1 690	1 690
		404		wynagrodzenia	295 670	295 139
				w tym: wynagrodzenie osobowe	294 420	293 909
				wynagrodzenie bezosobowe	1 250	1 230
		405		świadczenia na rzecz pracowników	64 191	63 891
				w tym: składki na ubezpiecz.spół.zakład	52 200	51 928
				składki na fundusz pracy	4 360	4 350
				odpisy na ZFŚS	7 045	7 045
				pozost.świadczeń.bhp.odzież	586	588
		406		podróże służbowe	1 000	996
		409		pozostałe koszty rodzajowe	700	654
		751		koszty finansowe	0	0
				<b>Razem koszty</b>	<b>522 614</b>	<b>521 280</b>

Stan środków pieniężnych na dzień 01.01.2016 – 7.986,35 zł.

Stan środków pieniężnych na dzień 31.12.2016 – 5.287,36 zł.

15.02.2017 r.

GŁÓWNY KOSZTOWY  
*Halina Popławska*  
Halina Popławska

DYREKTOR  
Miejskiej Biblioteki Publicznej  
w Wasilkowie  
*mgr Elżbieta Kisio*  
mgr Elżbieta Kisio

Wykonanie budżetu Miejskiej Biblioteki Publicznej w Wasilkowie  
za 2016 r. - sprawozdanie opisowe

*Dochody*

<b>Konto 700</b>	<b>Dochody</b>	<b>477.809,90</b>
- przychody ze sprzedaży produktów i usług		333,40
- dotacja Urząd Miejski 470.000 minus niewykorzystane środki 1.198,50 zł. zwrócone Gminie Wasilków dnia 25.01.2017 r.		468.801,50
- dotacja celowa MKiDN „Zakup nowości wydawniczych“		7.800,00
- dotacja celowa zadanie “O finansach w bibliotece“		875,00
<b>Konto 750</b>	<b>Przychody finansowe</b>	<b>89,30</b>
<b>Konto 760</b>	<b>Pozostałe przychody operacyjne</b>	<b>44.803,28</b>
- darowizna pieźna		40,00
- amortyzacja budynku		42.567,28
- darowizny książek i środków trwałych		2.196,00

**Dochody razem 522.702,48**

*Koszty*

<b>Konto 400</b>	<b>Amortyzacja</b>	<b>100.464,66</b>
- amort.środków trwałych umarzanych stopniowo		42.567,28
- amort.książek i śr,trwałych otrzymanych w darze		2.196,00
- amort.środków trwałych umarzanych jednorazowo		1.768,36
- amort.zbiorów bibliotecznych		46.034,02
- amort.zbiorów bib.dot.MKiDN“Zakup nowości ..		7.800,00
- amort.wartosci niemati.prawnych umarz. jednorazowo		99,00
<b>Konto 401</b>	<b>Zużycie materiałów i energii</b>	<b>42.580,98</b>
- zużycie materiałów		25.148,76
* węgiel do Filii -		3.504,53
* prenumerata prasy Bibl.+Filia -		10.520,41
* mat.do imprez,wystaw,dz.merytor.-		8.343,29
* śr..czystości,mat biurowe,inne -		2.780,53
- zużycie energii		17.432,22
* gaz		8.616,26
* energia elektryczna		8.543,90
* woda		272,06

<b>Konto 402</b>	<b>Usługi obce</b>	<b>15.864,55</b>
- usługi remontowe	- 0	
- pozostałe usługi obce	- 15.864,55	
* abonament MAK+ -	1.210,32	
* obsługa programów płać, budżet-	2.247,20	
* telefon, internet Biblioteka+Filia -	2.994,33	
* koszty imprez spotkań -	3.774,34	
* usługi, prowizje bankowe -	665,50	
* nieczyst. usł.komin.p.poż,windy -	4.519,29	
* pozostałe drobne -	453,57	
<b>Konto 403</b>	<b>Podatki i opłaty</b>	<b>1.690,00</b>
- podatek od nieruchomości	- 1.690,00	
<b>Konto 404</b>	<b>Wynagrodzenia</b>	<b>295.138,91</b>
- wynagrodzenia osobowe	- 293.908,91	
- wynagrodzenia bezosobowe	- 1.230,00	
<b>Konto 405</b>	<b>Świadczenia na rzecz pracowników</b>	<b>63.890,83</b>
- składki na ubezpieczenia społeczne zakład	- 51.927,65	
- składki na fundusz pracy	- 4.349,71	
- obowiązkowe odpisy na ZFŚS	- 7.044,91	
- pozostałe świadczenia:bhp,odzież rob.,ekwiw.	- 568,56	
<b>Konto 406</b>	<b>Podróże służbowe</b>	<b>995,83</b>
<b>Konto 409</b>	<b>Pozostałe koszty rodzajowe</b>	<b>653,61</b>
- ubezpieczenie	- 653,61	
<b>Konto 751</b>	<b>Koszty finansowe</b>	<b>0,16</b>

**Koszty razem 521.279,53**

15.02.2017 r.

GŁÓWNY KASJEROWY  
*[Signature]*  
 Halma Popławska

DYREKTOR  
 Miejskiej Biblioteki Publicznej  
 w Żukowie  
*[Signature]*  
 mgr Elżbieta Kisło

**Stan należności i zobowiązań, w tym wymagalnych na dz.31.12.2016 r.**

**Miejska Biblioteka Publiczna w Wasilkowie**

Wyszczególnienie	Wykonanie	Zobowiązania/należności wymagalne
<b>Stan należności na początek okresu sprawozdawczego 01.01.2016</b>	<b>1.383,45</b>	<b>0</b>
<b>Stan należności na koniec okresu sprawozdawczego 31.12.2016</b>	<b>584,1</b>	<b>0</b>
<b>Stan zobowiązań na początek okresu sprawozdawczego 01.01.2016</b>	<b>67.703,06</b>	<b>0</b>
- dostawa towarów i usług	2.727,21	0
- zobowiązania wobec US i ZUS	0	0
- zobowiązania z tytułu wynagrodzeń	0	0
- niewykorzystane dotacje inwestycyjne z Gminy Wasilków do zwrotu	58.405,71	0
- niewykorzystana dotacja bieżąca	5.460,14	0
- 30% zabezpieczenia wykonania umów	1.110,00	0
<b>Stan zobowiązań na koniec okresu sprawozdawczego 31.12.2016</b>	<b>4.825,98</b>	<b>0</b>
- dostawa towarów i usług	2.517,48	0
- zobowiązania wobec US i ZUS	0	0
- zobowiązania z tytułu wynagrodzeń	0	0
- niewykorzystana dotacja bieżąca	1.198,5	0
- 30% zabezpieczenia wykonania umów	1.110,00	0

15.02.2017 r.

GŁÓWNA KASJERKA

*Halina Poptawska*

DYREKTOR  
Miejskiej Biblioteki Publicznej  
w Wasilkowie  
*mgr Elżbieta Kisio*

Miejski Ośrodek Animacji Kultury  
w Wasilkowie

16-010 Wasilków, ul. Wolności 1  
t. 55 73 93 567, fax 55 73 93 567  
e. 909 10 95 62, nr REGON 142550419

**Korekta Wykonanie planu finansowego  
Miejskiego Ośrodka Animacji Kultury w Wasilkowie za 2016 rok**

Dział	Rozdział	konto kosztów	konto dochodów	Wyszczególnienie	Plan	Wykonanie
921				<b>Kultura i Ochr.Dziedz.Narod.</b>		
	92109			Domy i ośrodki kultury, świetlice, kluby		
				<b>DOCHODY</b>		
		700-1		przych. ze sprzedaży produktów i usług	26 709	33 360
		700-2		dotacje budżetowe z Urzędu Miejskiego	740 000	740 000
		700-3		dotacje celowe	45 300	45 300
		750		przychody finansowe	121	140
		760		pozostałe przychody operacyjne	22 000	38 884
				<b>Razem dochody</b>	<b>834 130</b>	<b>857 684</b>
				<b>KOSZTY</b>		
		400		amortyzacja	30 000	31 050
				w tym: am. śr. trw. umarz. stopniowo		3 415
				am. śr. trw. umarz. jednorazowo		27 184
				am. wartości niem. i prawnych		451
		401		zużycie materiałów i energii	81 200	87 563
				w tym: zużycie energii	18 000	18 004
		402		usługi obce	255 000	295 096
				w tym: usługi remontowe		615
		403		podatki i opłaty	4 391	4 391
		404		wynagrodzenia	399 930	433 518
				w tym: wynagrodzenie osobowe	210 000	199 246
				wynagrodzenie bezosobowe	189 930	234 272
		405		świadczenia na rzecz pracowników	58 878	59 947
				w tym: składki na ubezpiecz. społ. zakład	50 719	42 147
				składki na fundusz pracy	3 014	3 063
				odpisy na ZFŚS	3 665	3 697
				pozost. świadczenia, bhp... szkolenia	1480	1 004
				składki ZUS kontrola		10 036
		406		podróże służbowe	2 400	3 804
		409		pozostałe koszty rodzajowe	0	710
		751		koszty finansowe	0	0
		761		pozostałe koszty operacyjne	2 331	6 907
				<b>Razem koszty</b>	<b>834 130</b>	<b>922 986</b>
		870		podatek dochod. od osób prawnych		1 312

Stan środków pieniężnych na dzień 01.01.2016 - 40.192,63 zł.

Stan środków pieniężnych na dzień 31.12.2016 – 5.877,59 zł.

Wasilków, dnia 17 marca 2017 r.

GŁÓWNY KSIĘGOWY

*Halina Popławska*  
Halina Popławska

p.o. DYREKTOR  
Miejskiego Ośrodka Animacji Kultury  
w Wasilkowie

*mgr Elżbieta Kisło*  
mgr Elżbieta Kisło

## Korekta

### Wykonanie budżetu Miejskiego Ośrodka Animacji Kultury w Wasilkowie za okres 01.01.2016 - 31.12.2016 r. - sprawozdanie opisowe

#### Dochody

<b>Konto 700</b>		<b>Dochody</b>
<b>818.659,84</b>		
	- przychody ze sprzedaży produktów i usług	- 33.359,84
	- dotacja z Urzędu Miejskiego	- 740.000,00
	- dotacja cel.NCK Inicjatywy lokalne	- 29.500,00
	- dotacja cel.Fundacja Zakup sprzętu	- 15.800,00
<b>Konto 750</b>	<b>Przychody finansowe</b>	<b>140,42</b>
<b>Konto 760</b>	<b>Pozostałe przychody operacyjne</b>	<b>38.883,80</b>
	- sponsoring Dni Wasilkowa	- 21.000,00
	- pozostałe darowizny	- 17.883,80

**Razem przychody 857.684,06**

#### Koszty

<b>Konto 400</b>	<b>Amortyzacja</b>	<b>31.050,04</b>
	- amort.śr.trwałych umarz.stopn.	- 3.414,60
	- amort.śr.trwałych umarz.jednorazowo	- 27.184,57
	- amort.wart.niemat.i praw.umarz.jednoraz.	- 450,87
<b>Konto 401</b>	<b>Zużycie materiałów i energii</b>	<b>87.562,74</b>
	- zużycie materiałów	- 61.721,41
	- mat. dot.cel.NCK Inicjatywy lokalne	- 7.836,97
	- zużycie energii	- 18.004,36
<b>Konto 402</b>	<b>Usługi</b>	<b>295.096,30</b>
	- usługi remontowe	- 614,80
	- pozostałe usługi obce	- 280.889,39
	- usługi dot cel.NCK Inicjatywy lokalne	- 13.592,11
<b>Konto 403</b>	<b>Podatki i opłaty</b>	<b>4.391,00</b>
	- podatek od nieruchomości	- 4391,00

<b>Konto 404</b>	<b>Wynagrodzenia</b>		<b>433.518,15</b>
	- wynagrodzenia osobowe	- 199.245,55	
	- wynagrodzenia bezosobowe	- 224.584,50	
	- wyn.bez.dot.NCK Inicjatywy lokalne	- 9.688,10	

<b>Konto 405</b>	<b>Świadczenia na rzecz pracowników</b>		<b>59.947,13</b>
	- składki na ubezpieczenia społeczne zakład	- 42.147,06	
	- składki na fundusz pracy	- 3.062,92	
	- obowiązkowe odpisy na ZFŚS	- 3.697,48	
	- pozostałe świadczenia:bhp,odzież rob.,ekwiw-	265,96	
	- składki społeczne,zdrowotne, FP- kontrola	- 10.035,71	
	- szkolenia	- 738,00	

<b>Konto 406</b>	<b>Podróże służbowe</b>		<b>3.803,91</b>
------------------	-------------------------	--	-----------------

<b>Konto 409</b>	<b>Pozostałe koszty</b>		<b>709,93</b>
------------------	-------------------------	--	---------------

<b>Konto 751</b>	<b>Koszty finansowe</b>		<b>0,01</b>
------------------	-------------------------	--	-------------

<b>Konto 761</b>	<b>Pozostałe koszty operacyjne</b>		<b>6.906,74</b>
------------------	------------------------------------	--	-----------------

- zastępstwo prawne	- 1.230,00
- opłata od apelacji	- 1.100,00
- koszty sądowe	- 2.272,50
- odszkodowanie wyrok	- 1.383,64
- przeksięgowanie salda	- 1,44
- odsetki ZUS	- 919,16

**Razem koszty 922.985,95**

<b>Konto 870</b>	<b>Podatek dochodowy od osób prawnych</b>		<b>1.312,00</b>
------------------	---	--	-----------------

#### Wyjaśnienia

857.684 zł razem dochody uzyskane w 2016 r.

924.298 zł razem koszty 2016 r. (922.986 + 1.312)

66.614 zł. koszty ponad plan 2016 r.

35.771,33 zł. środki na 01.01.2016 r. (40.192,63 zł - 4.421,30 zł. zobowiązanie z 2015 r.)

Pani Agnieszka Przedlacka p.o. Dyrektora od IV 2016 r. do 31.I.2017 odmówiła złożenia wyjaśnień odnośnie przekroczenia planu budżetu na 2016 rok.

Wasilków, dnia 17 marca 2017 r.

**GŁÓWNY KSIĘGOWY**

*Halma Popławska*

**p.o. DYREKTOR**  
Iwiejskiego Ośrodka Animacji Kultury  
w Wasilkowie

*mgr Elżbieta Kisło*



Miejski Ośrodek Animacji Kultury  
w Wasilkowie

16-010 Wasilków, ul. Nadzieiczna 1  
tel. (+5 7-323-567), m.op@wasilkow.pl  
NIP 507-912-11-62 REGON 1400056410

## Korekta

### Stan należności i zobowiązań, w tym wymagalnych na dzień 31.12.2016 r. Miejski Ośrodek Animacji Kultury w Wasilkowie

Wyszczególnienie	Wykonanie	Zobowiązania/należności wymagalne
Stan należności na początek okresu sprawozdawczego - 01.01.2016	1.641,43	1.641,42
Stan należności na koniec okresu sprawozdawczego - 31.12.2016	7.943,79	4.695,36
Stan zobowiązań na początek okresu sprawozdaw. - 01.01.2016	4.421,30	0
- dostawa towarów i usług	950,57	0
- zobowiązania wobec US i ZUS	1.589,58	0
- zobowiązania z tytułu wynagrodzeń	1.881,15	0
Stan zobowiązań na koniec okresu sprawozdawczego - 31.12.2016	33.430,30	656,57
- dostawa towarów i usług	12.449,84	343,92
- zobowiązania wobec US i ZUS	6.218,25	0
- zobowiązania z tytułu wynagrodzeń	14.449,56	0
- pozostałe zobowiązania	312,65	312,65

Wasilków, dnia 17 marca 2017 r.

GLÓWNY KSIĘGOWY

*Halina Popławska*

p.o. DYREKTOR  
Miejskiego Ośrodka Animacji Kultury  
w Wasilkowie

*mgr Elżbieta Kisło*

*Bielawski*

Mirosław Bielawski

**Załącznik Nr 2 do Zarządzenia Nr 296/2017**

Burmistrza Wasilkowa  
z dnia 29 marca 2017 roku

**Informacja o stanie mienia komunalnego Gminy Wasilków  
według stanu na 31 grudnia 2016 r.**

**WSTĘP**

Informację o stanie mienia komunalnego opracowano w ujęciu tabelarycznym, obejmującym następujące zestawienia:

1. Wartość udziałów Gminy Wasilków w spółkach komunalnych.
2. Zestawienie majątku trwałego jednostek budżetowych Gminy Wasilków.
3. Zestawienie majątku trwałego instytucji kultury.
4. Gospodarowanie gruntami miasta według form władania.
5. Wartości gruntów według ich rodzajów.
6. Zestawienie zbiorcze majątku trwałego mienia komunalnego.
7. Planowane dochody z obrotu mieniem komunalnym.

Wartość majątku trwałego podano według stanu księgowego i wartości brutto.

**UDZIAŁY GMINY WASILKÓW W SPÓLKACH  
KOMUNALNYCH WYNOSZĄ:**

<b>Lp.</b>	<b>Nazwa spółki</b>	<b>Ilość udziałów w sztukach</b>	<b>Wartość jednego udziału</b>	<b>Wartość udziałów w złotych</b>
1.	"Wodociągi Białostockie" s-ka z o.o.	32 231	500	16 115 500,00
	<b>RAZEM:</b>	<b>32 231</b>		<b>16 115 500,00</b>

Według stanu na 31.12.2016 r. wartość udziałów wynosiła 16 115 500,00 zł. W ciągu roku wartość udziałów wzrosła o 10 000,00 zł.

Według stanu na 31.12.2016 r. ilość udziałów wyniosła 32 231 sztuk. W ciągu roku ilość udziałów wzrosła o 20 sztuk.

**Zestawienie majątku trwałego jednostek budżetowych Gminy Wasilków  
na dzień 31 grudnia 2016 r.**

<b>Lp.</b>	<b>Rodzaj środka</b>	<b>Wartość w złotych</b>
<b>A.</b>	<b>Aktywa trwałe</b>	<b>124 779 062</b>
<b>I.</b>	<b>Wartości niematerialne i prawne</b>	<b>237 801</b>
<b>II.</b>	<b>Rzeczowe aktywa trwałe</b>	<b>107 936 251</b>
<b>1.</b>	<b>Środki trwałe</b>	<b>105 749 952</b>
a.	Grunty	26 567 817
b.	Budynki, lokale i obiekty inżynierii lądowej i wodnej	73 086 522
c.	Urządzenia techniczne i maszyny	1 444 599
d.	Środki transportu	2 534 282
e.	Inne środki trwałe	2 116 732
<b>2.</b>	<b>Inwestycje rozpoczęte</b>	<b>2 186 298</b>
<b>3.</b>	<b>Środki przekazane na poczet inwestycji</b>	<b>0</b>
<b>III.</b>	<b>Należności długoterminowe</b>	<b>489 510</b>
<b>IV.</b>	<b>Długoterminowe aktywa finansowe</b>	<b>16 115 500</b>

Powyższe zestawienie obejmuje majątek trwały wg wartości brutto następujących jednostek budżetowych:

1. Urząd Miejski	108 140 874
2. Szkoły podstawowe, gimnazja, przedszkole (4)	16 631 030
3. Ośrodek Pomocy Społecznej (1)	7 158

**RAZEM: 124 779 062**

**Zestawienie majątku trwałego zakładów budżetowych Gminy Wasilków  
na dzień 31 grudnia 2016 r.**

<b>Lp.</b>	<b>Rodzaj środka</b>	<b>Wartość w złotych</b>
<b>A.</b>	<b>Aktywa trwałe</b>	<b>8 054 659</b>
<b>I.</b>	<b>Wartości niematerialne i prawne</b>	<b>0</b>
<b>II.</b>	<b>Rzeczowe aktywa trwałe</b>	<b>8 054 659</b>
<b>1.</b>	<b>Środki trwałe</b>	<b>8 054 659</b>
a.	Grunty	2 872 037
b.	Budynki, lokale i obiekty inżynierii lądowej i wodnej	4 911 050
c.	Urządzenia techniczne i maszyny	91 883
d.	Środki transportu	139 504
e.	Inne środki trwałe	40 185
<b>2.</b>	<b>Inwestycje rozpoczęte</b>	<b>0</b>
<b>3.</b>	<b>Środki przekazane na poczet inwestycji</b>	<b>0</b>
<b>III.</b>	<b>Należności długoterminowe</b>	<b>0</b>
<b>IV.</b>	<b>Długoterminowe aktywa finansowe</b>	<b>0</b>

1. Zakład Gospodarki Komunalnej w Wasilkowie 8 054 659

**RAZEM: 8 054 659**

**Zestawienie majątku trwałego instytucji kultury Gminy Wasilków  
na dzień 31 grudnia 2016 r.**

<b>Lp.</b>	<b>Rodzaj środka</b>	<b>Wartość w złotych</b>
<b>A.</b>	<b>Aktywa trwałe</b>	<b>1 840 449</b>
<b>I.</b>	<b>Wartości niematerialne i prawne</b>	<b>26 478</b>
<b>II.</b>	<b>Rzeczowe aktywa trwałe</b>	<b>1 813 971</b>
<b>1.</b>	<b>Środki trwałe</b>	<b>1 813 971</b>
a.	Grunty	91 260
b.	Budynki, lokale i obiekty inżynierii lądowej i wodnej	1 673 329
c.	Urządzenia techniczne i maszyny	49 382
d.	Środki transportu	0
e.	Inne środki trwałe	0
<b>2.</b>	<b>Inwestycje rozpoczęte</b>	<b>0</b>
<b>3.</b>	<b>Środki przekazane na poczet inwestycji</b>	<b>0</b>
<b>III.</b>	<b>Należności długoterminowe</b>	<b>0</b>
<b>IV.</b>	<b>Długoterminowe aktywa finansowe</b>	<b>0</b>

Powyższe zestawienie obejmuje majątek trwały wg wartości brutto następujących instytucji kultury:

1. Miejski Ośrodek Animacji Kultury w Wasilkowie	63 505
2. Miejska Biblioteka Publiczna w Wasilkowie	1 776 944
<b>RAZEM:</b>	<b>1 840 449</b>

**Gospodarowanie gruntami ujętymi w ewidencji Urzędu Miejskiego  
według form władania na dzień 31 grudnia 2016 r.**

<b>Lp.</b>	<b>Rodzaj zagospodarowania</b>	<b>Powierzchnia działek w ha</b>
1.	Oddanie w użytkowanie wieczyste	11,0644
2.	Przekazanie w zarząd lub użytkowanie	147,6388
3.	Dzierżawa	131,0357
4.	Inne formy gospodarowania	407,7454
	<b>RAZEM:</b>	<b>697,4843</b>

**STRUKTURA GRUNTÓW UJĘTYCH W EWIDENCJI URZĘDU MIEJSKIEGO  
(POWIERZCHNIA)**

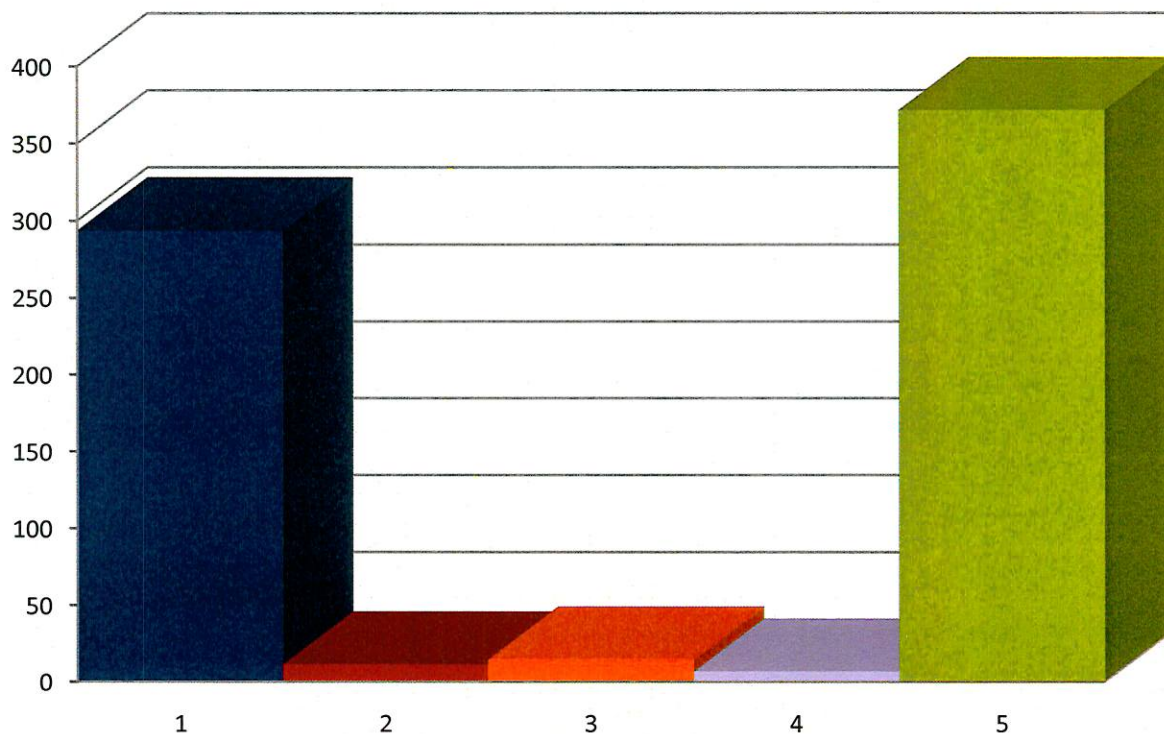

Lp.	Rodzaj gruntów	Powierzchnia w ha	%
1.	Grunty orne	293,5417	42,09
2.	Lasy	11,2800	1,62
3.	Działki budowlane	14,4808	2,08
4.	Działki przemysłowo – handlowe	6,7281	0,96
5.	Grunty pozostałe	371,4537	53,25
	<b>RAZEM:</b>	<b>697,4843</b>	<b>100,00</b>



**Wartość gruntów ujętych w ewidencji Urzędu Miejskiego według rodzajów  
stan na 31 grudnia 2016 r.**

<b>Lp.</b>	<b>Rodzaj gruntów</b>	<b>Powierzchnia gruntów w ha</b>	<b>Wartość gruntów w złotych</b>
1.	Grunty orne	293,5417	2 374 438
2.	Tereny zielone i lasy	11,2800	169 200
3.	Działki budowlane	14,4808	2 931 930
4.	Działki przemysłowo – handlowe	6,7281	97 589
5.	Grunty pozostałe	371,4537	20 979 472
<b>RAZEM:</b>		<b>697,4843</b>	<b>26 552 629</b>

W okresie od 31.12.2015 r. do 31.12.2016 r. wartość gruntów według rodzajów uległa zwiększeniu o kwotę 29,92 zł, z tego:

– grunty orne	–	- 48 431,45 zł,
– tereny zielone i lasy	–	0 zł,
– działki budowlane	–	- 18 349,00 zł,
– działki przemysłowo-handlowe	–	0 zł,
– grunty pozostałe	–	+ 66 810,37 zł.

**STRUKTURA GRUNTÓW UJĘTYCH W EWIDENCJI URZĘDU MIEJSKIEGO  
(UJĘCIE WARTOŚCIOWE)**

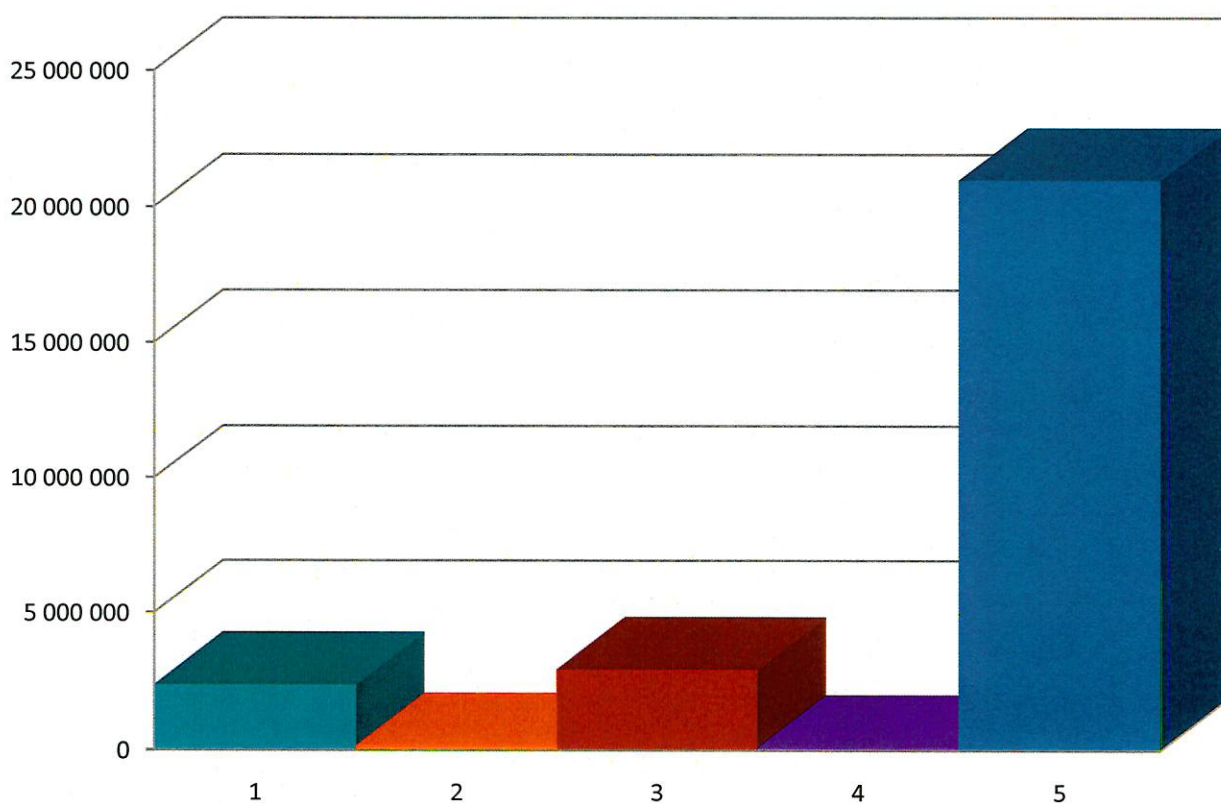

Lp.	Rodzaj gruntów	Wartość w złotych	%
1.	Grunty orne	2 374 438	8,94
2.	Tereny zielone i lasy	169 200	0,64
3.	Działki budowlane	2 931 930	11,04
4.	Działki przemysłowo – handlowe	97 589	0,37
5.	Grunty pozostałe	20 979 472	79,01
	<b>RAZEM:</b>	<b>26 552 629</b>	<b>100,00</b>

**INFORMACJA O STANIE MIENIA KOMUNALNEGO**  
(zestawienie zbiorcze)

<b>Opis mienia wg grup rodzajowych</b>	<b>Jednostki budżetowe</b>	<b>Zakłady budżetowe</b>	<b>Instytucje kultury</b>	<b>Ogólna wartość w złotych</b>
<b>A. Aktywa trwałe</b>	<b>124 779 062</b>	<b>8 054 659</b>	<b>1 840 449</b>	<b>134 674 170</b>
<b>I. Wartości niematerialne i prawne</b>	<b>237 801</b>	<b>0</b>	<b>26 478</b>	<b>264 279</b>
<b>II. Rzeczowe aktywa trwałe</b>	<b>107 936 251</b>	<b>8 054 659</b>	<b>1 813 971</b>	<b>117 804 880</b>
<b>1. Środki trwałe</b>	<b>105 749 952</b>	<b>8 054 659</b>	<b>1 813 971</b>	<b>115 618 582</b>
a) Grunty	26 567 817	2 872 037	91 260	29 531 114
b) Budynki, lokale i obiekty inżynierii lądowej i wodnej	73 086 522	4 911 050	1 673 329	79 670 901
c) Urządzenia techniczne i maszyny	1 444 599	91 883	49 382	1 585 864
d) Środki transportu	2 534 282	139 504	0	2 673 786
e) Inne środki trwałe	2 116 732	40 185	0	2 156 917
<b>2. Inwestycje rozpoczęte</b>	<b>2 186 298</b>	<b>0</b>	<b>0</b>	<b>2 186 298</b>
<b>III. Należności długoterminowe</b>	<b>489 510</b>	<b>0</b>	<b>0</b>	<b>489 510</b>
<b>IV. Długoterminowe aktywa finansowe</b>	<b>16 115 500</b>	<b>0</b>	<b>0</b>	<b>16 115 500</b>
<b>Wartość mienia gminy</b>	<b>124 779 062</b>	<b>8 054 659</b>	<b>1 840 449</b>	<b>134 674 170</b>

**STRUKTURA MIENIA KOMUNALNEGO  
(UJĘCIE WARTOŚCIOWE)**

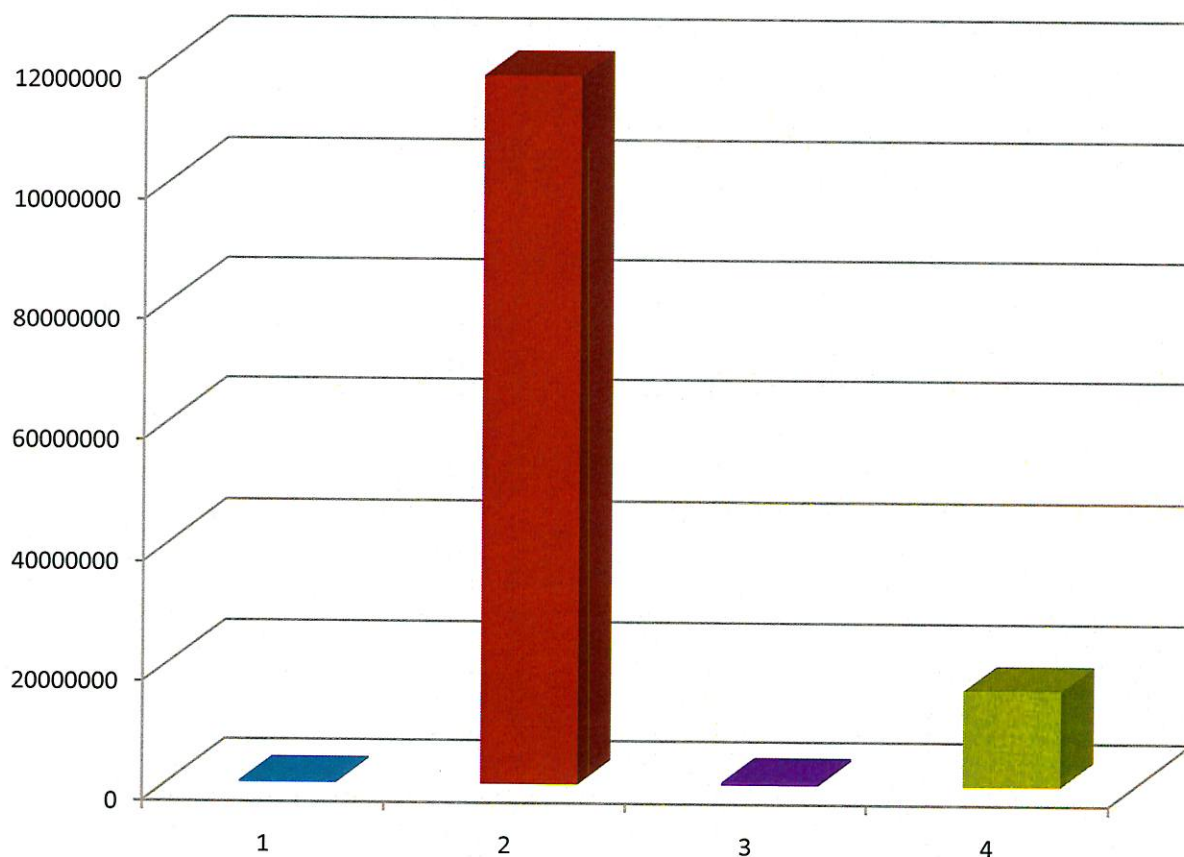

Lp.	Rodzaj środka	Wartość w złotych	%
1.	Wartości niematerialne i prawne	264 279	0,20
2.	Rzeczowe aktywa trwałe	117 804 881	87,47
3.	Należności długoterminowe	489 510	0,36
4.	Długoterminowe aktywa finansowe	16 115 500	11,97
	<b>Aktywa trwałe razem</b>	<b>134 674 170</b>	<b>100,00</b>

**STRUKTURA MIENIA KOMUNALNEGO RZECZOWE AKTYWA TRWAŁE  
(UJĘCIE WARTOŚCIOWE)**

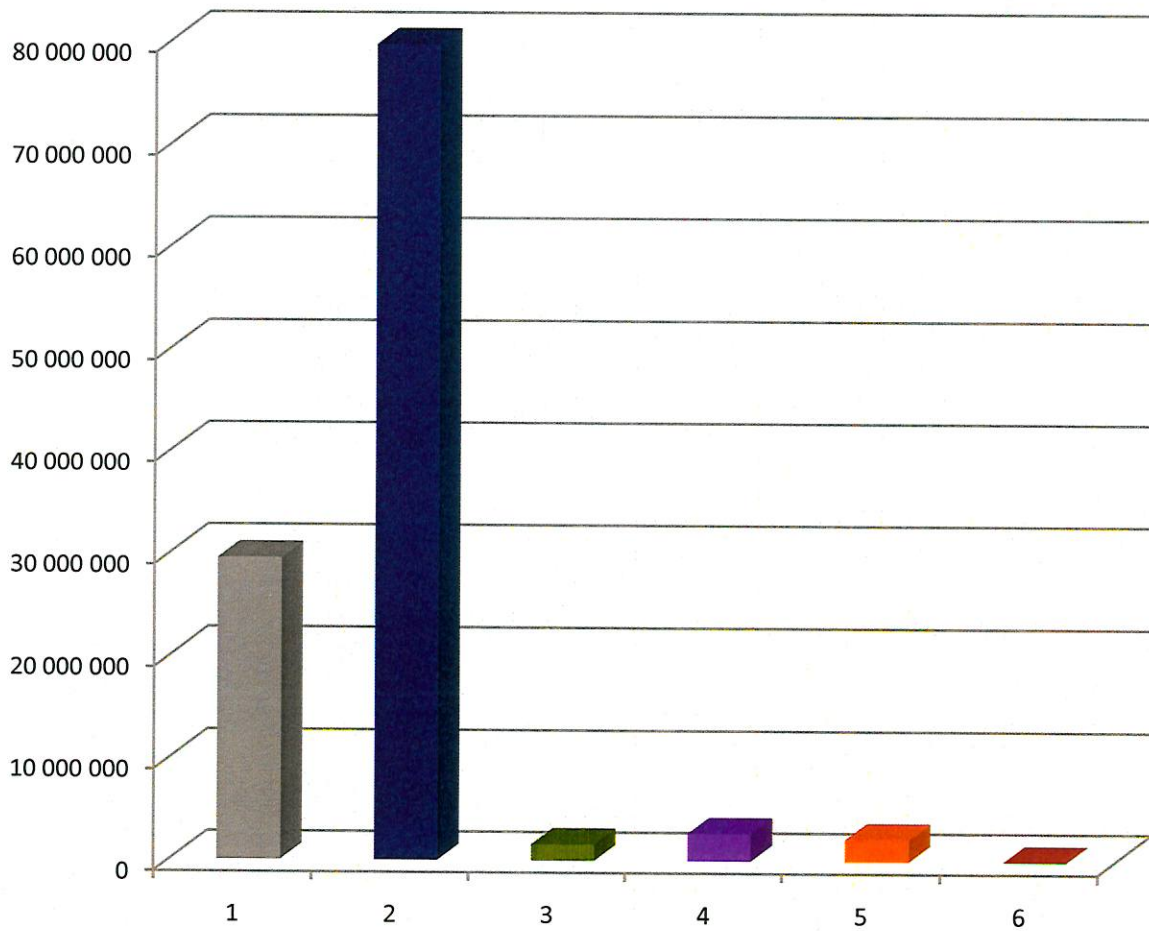

Lp.	Rzeczowe aktywa trwałe	Wartość w złotych	%
1.	Grunty	29 531 114	25,07
2.	Budynki, lokale i obiekty inżynierii lądowej i wodnej	79 670 901	67,63
3.	Urządzenia techniczne i maszyny	1 585 864	1,35
4.	Środki transportu	2 673 786	2,27
5.	Inne środki trwałe	2 156 917	1,83
6.	Inwestycje rozpoczęte	2 186 298	1,86
<b>RAZEM:</b>		<b>117 804 880</b>	<b>100,00</b>

## ZREALIZOWANE DOCHODY Z OBROTU MIENIEM KOMUNALNYM ZA ROK 2016

Wykonane w 2016 roku dochody z mienia komunalnego kształtowały się w kwocie 1 379 016,00 zł, co stanowi 2,60% wykonanych dochodów ogółem.

Pierwszą co do wielkości pozycją dochodów z mienia komunalnego były wpływy z tytułu odpłatnego nabycia prawa własności nieruchomości zrealizowane w wysokości 716 029,00 zł, co stanowi 51,92 % ogółem dochodów z mienia komunalnego.

Drugą pozycję dochodów uzyskanych z obrotu mieniem komunalnym stanowią wpływy z dywidend z zysku z tytułu udziału Gminy w Spółce „Wodociągi Białostockie” w wysokości 215 576,00 zł.

Trzecią pozycją dochodów z mienia komunalnego stanowią opłaty za zarząd i użytkowanie wieczyste nieruchomości w wysokości 175 544,00 zł. Opłaty z tego tytułu uiszczają przedsiębiorstwa i inne osoby prawne, spółdzielnie mieszkaniowe oraz osoby fizyczne.

Czwartą co do wielkości pozycją dochodów z mienia komunalnego stanowią wpływy z tytułu najmu i dzierżawy składników majątkowych Skarbu Państwa oraz innych umów o podobnym charakterze w wysokości 148 225,00 zł, co stanowi 10,75% wykonanych ogółem dochodów z mienia komunalnego.

Piątą pozycją co do wielkości wpływów były wpływy z innych lokalnych opłat na podstawie odrębnych ustaw. Gmina osiągnęła dochody w wysokości 85 984,00 zł, tj. 6,24% ogółu wpływów z mienia komunalnego.

Na miejscu szóstym zrealizowanych dochodów z mienia komunalnego znajdują się wpływy w wysokości 34 859,00 zł z tytułu przekształcenia prawa użytkowania wieczystego przysługującego osobom fizycznym w prawo własności, co stanowi 2,53% wykonanych ogółem dochodów z mienia komunalnego.

W roku 2016 osiągnięto także przychód w wysokości 2 799,00 zł – są to wpływy z tytułu zwrotu kosztów procesowych związanych z podatkiem od nieruchomości.

Wyszczególnienie planowanych dochodów	Wartość w złotych
Wpływy z opłat za zarząd i użytkowanie wieczyste nieruchomości	175 544
Wpływy z innych lokalnych opłat na podstawie odrębnych ustaw	85 984
Dochody z najmu i dzierżawy składników majątkowych oraz innych umów o podobnym charakterze	148 225
Wpływy z tytułu przekształcenia prawa użytkowania wieczystego przysługującego osobom fizycznym w prawo własności	34 859
Wpłaty z tytułu odpłatnego nabycia prawa własności nieruchomości	716 029
Wpłaty z tytułu różnych dochodów	2 799
Dywidenda z zysku	215 576
<b>RAZEM:</b>	<b>1 379 016</b>

**STRUKTURA DOCHODÓW Z MIENIA KOMUNALNEGO  
(UJĘCIE WARTOŚCIOWE)**

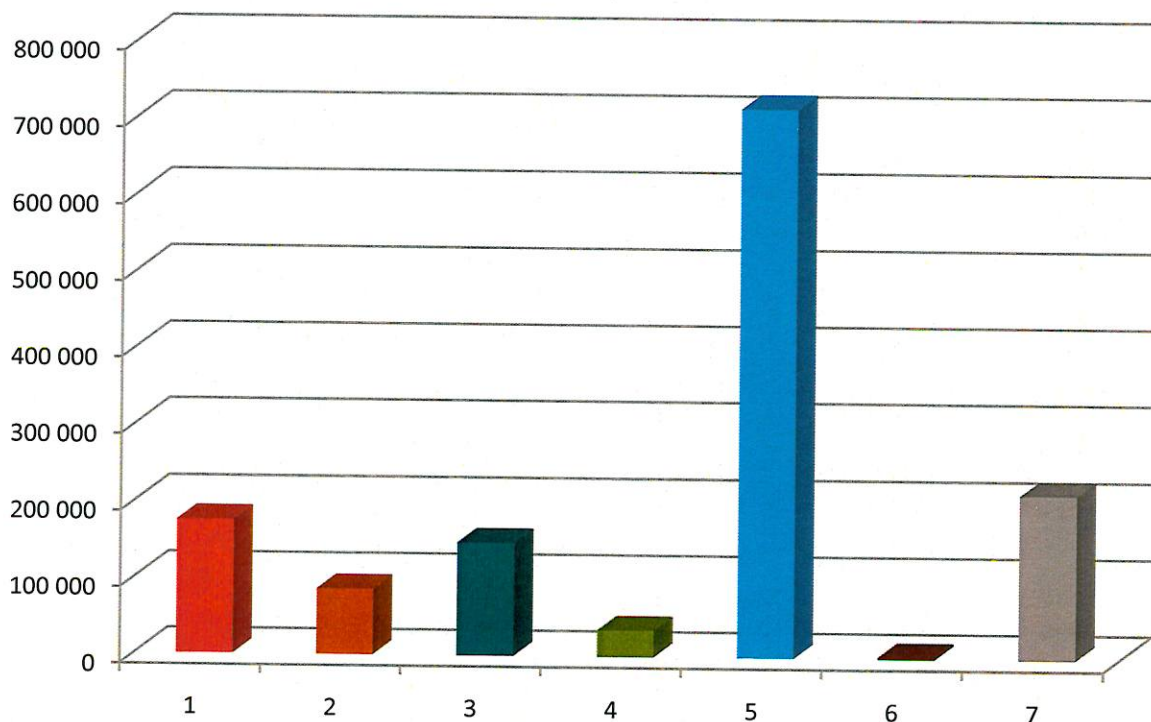

Lp.	Wyszczególnienie planowanych dochodów	Wartość w złotych	%
1.	Wpływy z opłat za zarząd, użytkowanie i użytkowanie wieczyste nieruchomości	175 544	12,73
2.	Wpływy z innych lokalnych opłat pobieranych na podstawie odrębnych ustaw	85 984	6,24
3.	Dochody z najmu i dzierżawy składników majątkowych Skarbu Państwa oraz innych umów o podobnym charakterze	148 225	10,75
4.	Wpływy z tytułu przekształcenia prawa użytkowania wieczystego przysługującego osobom fizycznym w prawo własności	34 859	2,53
5.	Wpłaty z tytułu odpłatnego nabycia prawa własności nieruchomości	716 029	51,92
6.	Wpłaty z różnych dochodów	2 799	0,20
7.	Dywidenda z zysku	215 576	15,63
<b>RAZEM:</b>		<b>1 379 016</b>	<b>100,00</b>